

1. МЕЖДУНАРОДНА КАРТА ЗА АВТОМОБИЛНА ЗАСТРАХОВКА INTERNATIONAL MOTOR INSURANCE CARD CARTE INTERNATIONALE D'ASSURANCE AUTOMOBILE		2. ИЗДАДЕНА ПОД КОНТРОЛА НА НАЦИОНАЛНО БЮРО НА БЪЛГАРСКИТЕ АВТОМОБИЛНИ ЗАСТРАХОВАТЕЛИ ISSUED UNDER THE AUTHORITY OF NATIONAL BUREAU OF BULGARIAN MOTOR INSURERS																																																								
3. ВАЛИДНА / VALID ОТ/FROM: Ден, Месец, Година / DO/TO: Ден, Месец, Година 12.06.2012 до 11.06.2013		4. Код на страната / код на застрахователя / номер Country Code / Insurer's Code / Number BG/22/05502979																																																								
5. Регистрационен номер (или ако няма) номер на рама или двигател Registration No. (or if none) Chassis or Engine No. CA9770CX		6. Категория на превозното средство* Category of Vehicle A	7. Марка на превозното средство Make of Vehicle FIAT																																																							
8. ТЕРИТОРИАЛНА ВАЛИДНОСТ / TERRITORIAL VALIDITY Тази карта е валидна за Страните, които не са зачертани (за повече информация, моля вижте <a href="http://www.cobx.org">www.cobx.org</a> ) This card is valid in Countries for which the relevant box is not crossed out (for further information, please see <a href="http://www.cobx.org">www.cobx.org</a> ) Във всяка посещавана страна при ползване на моторното превозно средство, посочено в настоящата карта, Бюрото на тази страна гарантира застрахователното покритие, съгласно законите, отнасящи се за зължителната застраховка „Гражданска отговорност“ в тази страна. In each country visited, the Bureau of that country guarantees, in respect of the use of the vehicle referred to herein, the insurance cover in accordance with the laws relating to compulsory insurance in that country. Информация за съответното бюро ще намерите на обратната страна. For the identification of the relevant Bureau, see reverse side.																																																										
<table border="1"> <tr> <td>A</td><td>B</td><td>BG</td><td>CY<sup>(1)</sup></td><td>CZ</td><td>D</td><td>DK</td><td>E</td><td>EST</td><td>F</td><td>FIN</td> </tr> <tr> <td>GB</td><td>GR</td><td>H</td><td>I</td><td>IRL</td><td>IS</td><td>L</td><td>LT</td><td>LV</td><td>M</td><td>N</td> </tr> <tr> <td>NL</td><td>P</td><td>PL</td><td>RO</td><td>S</td><td>SK</td><td>SLO</td><td>CH</td><td>AL</td><td>AND</td><td>BIH</td> </tr> <tr> <td>BY</td><td>HR</td><td>IL</td><td>IR</td><td>MA</td><td>MD</td><td>MK</td><td>MNE</td><td>RUS</td><td>SRB<sup>(2)</sup></td><td>TN</td> </tr> <tr> <td>TR</td><td>UA</td><td></td><td></td><td></td><td></td><td></td><td></td><td></td><td></td><td></td> </tr> </table>				A	B	BG	CY <sup>(1)</sup>	CZ	D	DK	E	EST	F	FIN	GB	GR	H	I	IRL	IS	L	LT	LV	M	N	NL	P	PL	RO	S	SK	SLO	CH	AL	AND	BIH	BY	HR	IL	IR	MA	MD	MK	MNE	RUS	SRB <sup>(2)</sup>	TN	TR	UA									
A	B	BG	CY <sup>(1)</sup>	CZ	D	DK	E	EST	F	FIN																																																
GB	GR	H	I	IRL	IS	L	LT	LV	M	N																																																
NL	P	PL	RO	S	SK	SLO	CH	AL	AND	BIH																																																
BY	HR	IL	IR	MA	MD	MK	MNE	RUS	SRB <sup>(2)</sup>	TN																																																
TR	UA																																																									
<p><sup>(1)</sup> Покритието, което осигуряват Зелените карти, издадени за територията на Кипър, се отнася за географските райони на Кипър, които са под контрола на правителството на Република Кипър. The cover provided under Green Cards issued for Cyprus is restricted to those geographical parts of Cyprus which are under the control of the Government of the Republic of Cyprus.</p> <p><sup>(2)</sup> Покритието, което осигуряват Зелените карти, издадени за територията на Сърбия, се отнася за географските райони на Сърбия, които са под контрола на правителството на Република Сърбия. The cover provided under Green Cards issued for Serbia is restricted to those geographical parts of Serbia which are under the control of the Government of the Republic of Serbia.</p>																																																										
9. Име и адрес на Застрахователя (или ползвателя превозното средство) Name and Address of the Policyholder (or User of the vehicle) ATANAS KUMANOV SOFIA		8602054466																																																								
10. Тази карта е издадена от (име и адрес на застрахователя) This Card has been issued by (Name and address of the Insurer): Lev Ins Insurance Company 41 Tzar Boris III Blvd., 1612 Sofia, Bulgaria ☎ +359 (2) 952 3323; Fax: +359 (2) 952 2481		11. Подпис на Застрахователя Signature of Insurer																																																								

Печат на ГКПП



\*КАТЕГОРИЯ НА МОТОРНОТО ПРЕВОЗНО СРЕДСТВО (КОД):

CATEGORY OF VEHICLES CODE:

A ЛЕК АВТОМОБИЛ - CAR

C КАМИОН ИЛИ ВЛЕКАЧ

E АВТОБУС - BUS

LORRY OR TRACTOR

F РЕМАРКЕ - TRAILER

B МОТОЦИКЛЕТ - MOTORCYCLE

D БЕЛОСИПЕД С ДОПЪЛНИТЕЛЕН МОТОР

G ДРУГИ - OTHERS

CYCLE FITTED WITH AUXILIARY ENGINE



1. МЕЖДУНАРОДНА КАРТА ЗА АВТОМОБИЛНА ЗАСТРАХОВКА INTERNATIONAL MOTOR INSURANCE CARD CARTE INTERNATIONALE D'ASSURANCE AUTOMOBILE		2. ИЗДАДЕНА ПОД КОНТРОЛА НА НАЦИОНАЛНО БЮРО НА БЪЛГАРСКИТЕ АВТОМОБИЛНИ ЗАСТРАХОВАТЕЛИ ISSUED UNDER THE AUTHORITY OF NATIONAL BUREAU OF BULGARIAN MOTOR INSURERS																																																								
3. ВАЛИДНА / VALID		4. Код на страната / код на застрахователя / номер Country Code / Insurer's Code / Number																																																								
<table border="1"> <tr> <th colspan="3">ОТ/FROM</th> <th colspan="3">ДО/TO</th> </tr> <tr> <th>Ден Day</th> <th>Месец Month</th> <th>Година Year</th> <th>Ден Day</th> <th>Месец Month</th> <th>Година Year</th> </tr> <tr> <td></td> <td></td> <td></td> <td></td> <td></td> <td></td> </tr> </table>		ОТ/FROM			ДО/TO			Ден Day	Месец Month	Година Year	Ден Day	Месец Month	Година Year							BG/22/05502979																																						
ОТ/FROM			ДО/TO																																																							
Ден Day	Месец Month	Година Year	Ден Day	Месец Month	Година Year																																																					
(BG) 12-06-2012 / (BG) 11-06-2013																																																										
5. Регистрационен номер (или ако няма) номер на рама или двигателя Registration No. (or if none) Chassis or Engine No.		6. Категория на превозното средство* Category of Vehicle	7. Марка на превозното средство Make of Vehicle																																																							
CA9770CX		A	FIAT																																																							
8. ТЕРИТОРИАЛНА ВАЛИДНОСТ / TERRITORIAL VALIDITY Тази карта е валидна за Страните, които не са зачеркнати (за повече информация, моля вижте www.cobix.org) This card is valid in Countries for which the relevant box is not crossed out (for further information, please see www.cobix.org) Във всяка посещавана страна при ползване на моторното превозно средство, посочено в настоящата карта, Бюрото на тази страна гарантира застрахователното покритие, съгласно законите, отнасящи се за задължителната застраховка „Гражданска отговорност“ в тази страна. In each country visited, the Bureau of that country guarantees, in respect of the use of the vehicle referred to herein, the insurance cover in accordance with the laws relating to compulsory insurance in that country. Информация за съответното бюро ще намерите на обратната страна. For the identification of the relevant Bureau, see reverse side.																																																										
<table border="1"> <tr> <td>A</td><td>B</td><td>BG</td><td>CY<sup>(1)</sup></td><td>CZ</td><td>D</td><td>DK</td><td>E</td><td>EST</td><td>F</td><td>FIN</td> </tr> <tr> <td>GB</td><td>GR</td><td>H</td><td>I</td><td>IRL</td><td>IS</td><td>L</td><td>LT</td><td>LV</td><td>M</td><td>N</td> </tr> <tr> <td>NL</td><td>P</td><td>PL</td><td>RO</td><td>S</td><td>SK</td><td>SLO</td><td>CH</td><td>AL</td><td>AND</td><td>BIH</td> </tr> <tr> <td>BY</td><td>HR</td><td>IL</td><td>IR</td><td>MA</td><td>MD</td><td>MK</td><td>MNE</td><td>RUS</td><td>SRB<sup>(2)</sup></td><td>TN</td> </tr> <tr> <td>TR</td><td>UA</td><td></td><td></td><td></td><td></td><td></td><td></td><td></td><td></td><td></td> </tr> </table>				A	B	BG	CY <sup>(1)</sup>	CZ	D	DK	E	EST	F	FIN	GB	GR	H	I	IRL	IS	L	LT	LV	M	N	NL	P	PL	RO	S	SK	SLO	CH	AL	AND	BIH	BY	HR	IL	IR	MA	MD	MK	MNE	RUS	SRB <sup>(2)</sup>	TN	TR	UA									
A	B	BG	CY <sup>(1)</sup>	CZ	D	DK	E	EST	F	FIN																																																
GB	GR	H	I	IRL	IS	L	LT	LV	M	N																																																
NL	P	PL	RO	S	SK	SLO	CH	AL	AND	BIH																																																
BY	HR	IL	IR	MA	MD	MK	MNE	RUS	SRB <sup>(2)</sup>	TN																																																
TR	UA																																																									
<p><sup>(1)</sup> Покритието, което осигуряват Зелените карти, издадени за територията на Кипър, се отнася за географските райони на Кипър, които са под контрола на правителството на Република Кипър. The cover provided under Green Cards issued for Cyprus is restricted to those geographical parts of Cyprus which are under the control of the Government of the Republic of Cyprus.</p> <p><sup>(2)</sup> Покритието, което осигуряват Зелените карти, издадени за територията на Сърбия, се отнася за географските райони на Сърбия, които са под контрола на правителството на Република Сърбия. The cover provided under Green Cards issued for Serbia is restricted to those geographical parts of Serbia which are under the control of the Government of the Republic of Serbia.</p>																																																										
9. Име и адрес на Застрахователя (или ползващия превозното средство) Name and Address of the Policyholder (or User of the vehicle)		8602054466																																																								
ATANAS KUMANOV																																																										
SOFIA																																																										
10. Тази карта е издадена от (име и адрес на застрахователя): This Card has been issued by (Name and address of the Insurer)		11. Подпис на застрахователя Signature of Insurer																																																								
Lev Ins Insurance Company 41 Tzar Boris III Blvd., 1612 Sofia, Bulgaria ☎ +359 (2) 952 3323; Fax: +359 (2) 952 2481																																																										

\*КАТЕГОРИЯ НА МОТОРНОТО ПРЕВОЗНО СРЕДСТВО (КОД):  
CATEGORY OF VEHICLES CODE:

A ЛЕК АВТОМОБИЛ - CAR

C КАМИОН ИЛИ ВЛЕКАЧ  
LORRY OR TRACTOR

E АВТОБУС - BUS  
F РЕМАРКЕ - TRAILER

B МОТОЦИКЛЕТ - MOTORCYCLE

D ВЕЛОСИПЕД С ДОПЪЛНИТЕЛЕН МОТОР  
CYCLE FITTED WITH AUXILIARY ENGINE

G ДРУГИ - OTHERS

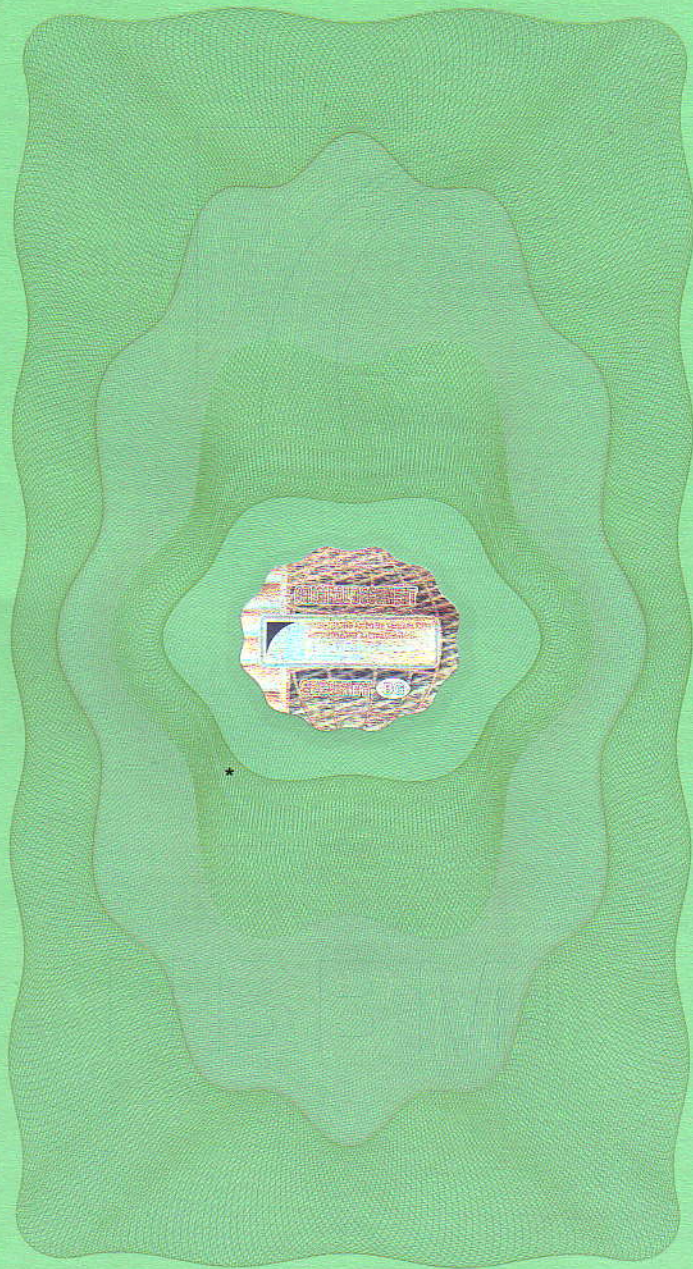



1. МЕЖДУНАРОДНА КАРТА ЗА АВТОМОБИЛНА ЗАСТРАХОВКА INTERNATIONAL MOTOR INSURANCE CARD CARTE INTERNATIONALE D'ASSURANCE AUTOMOBILE			2. ИЗДАДЕНА ПОД КОНТРОЛА НА НАЦИОНАЛНО БЮРО НА БЪЛГАРСКИТЕ АВТОМОБИЛНИ ЗАСТРАХОВАТЕЛИ ISSUED UNDER THE AUTHORITY OF NATIONAL BUREAU OF BULGARIAN MOTOR INSURERS																																																									
3. ВАЛИДНА / VALID OT/FROM DO/TO Ден/Месец/Година Ден/Месец/Година Day/Month/Year Day/Month/Year 12 06 2012 11 06 2013 (Включително) (inclusive) (Включително) (inclusive)			4. Код на страната / код на застрахователя / номер Country Code / Insurer's Code / Number BG/22/BG05502979																																																									
5. Регистрационен номер (или ако няма) номер на рама или двигател Registration No. (or if none) Chassis or Engine No. CA9770CX		6. Категория на превозното средство* Category of Vehicle		7. Марка на превозното средство Make of Vehicle																																																								
8. ТЕРИТОРИАЛНА ВАЛИДНОСТ / VALIDITY Тази карта е валидна за Страните, които не са зачертани (за повече информация, моля вижте www.cobix.org) This card is valid in Countries for which the relevant box is not crossed out (for further information, please see www.cobix.org) Във всяка посещавана страна при ползване на моторното превозно средство, посочено в настоящата карта, Бюрото на тази страна гарантира застрахователното покритие, съгласно законите, отнасящи се за задължителната застраховка „Гражданска отговорност“ в тази страна. In each country visited, the Bureau of that country guarantees, in respect of the use of the vehicle referred to herein, the insurance cover in accordance with the laws relating to compulsory insurance in that country. Информация за съответното бюро ще намерите на обратната страна. For the identification of the relevant Bureau, see reverse side.																																																												
<table border="1"> <tr> <td>A</td><td>B</td><td>BG</td><td>CY<sup>(1)</sup></td><td>CZ</td><td>D</td><td>DK</td><td>E</td><td>EST</td><td>F</td><td>FIN</td> </tr> <tr> <td>GB</td><td>GR</td><td>H</td><td>I</td><td>IRL</td><td>IS</td><td>L</td><td>LT</td><td>LV</td><td>M</td><td>N</td> </tr> <tr> <td>NL</td><td>P</td><td>PL</td><td>RO</td><td>S</td><td>SK</td><td>SLO</td><td>CH</td><td>AL</td><td>AND</td><td>BIH</td> </tr> <tr> <td>BY</td><td>HR</td><td>IL</td><td>IR</td><td>MA</td><td>MD</td><td>MK</td><td>MNE</td><td>RUS</td><td>SRB<sup>(2)</sup></td><td>TN</td> </tr> <tr> <td>TR</td><td>UA</td><td></td><td></td><td></td><td></td><td></td><td></td><td></td><td></td><td></td> </tr> </table>						A	B	BG	CY <sup>(1)</sup>	CZ	D	DK	E	EST	F	FIN	GB	GR	H	I	IRL	IS	L	LT	LV	M	N	NL	P	PL	RO	S	SK	SLO	CH	AL	AND	BIH	BY	HR	IL	IR	MA	MD	MK	MNE	RUS	SRB <sup>(2)</sup>	TN	TR	UA									
A	B	BG	CY <sup>(1)</sup>	CZ	D	DK	E	EST	F	FIN																																																		
GB	GR	H	I	IRL	IS	L	LT	LV	M	N																																																		
NL	P	PL	RO	S	SK	SLO	CH	AL	AND	BIH																																																		
BY	HR	IL	IR	MA	MD	MK	MNE	RUS	SRB <sup>(2)</sup>	TN																																																		
TR	UA																																																											
<p><sup>(1)</sup> Покритието, което осигуряват Зелените карти, издадени за територията на Кипър, се отнася за географските райони на Кипър, които са под контрола на правителството на Република Кипър. The cover provided under Green Cards issued for Cyprus is restricted to those geographical parts of Cyprus which are under the control of the Government of the Republic of Cyprus.</p> <p><sup>(2)</sup> Покритието, което осигуряват Зелените карти, издадени за територията на Сърбия, се отнася за географските райони на Сърбия, които са под контрола на правителството на Република Сърбия. The cover provided under Green Cards issued for Serbia is restricted to those geographical parts of Serbia which are under the control of the Government of the Republic of Serbia.</p>																																																												
9. Име и адрес на Застрахования (или ползвателя на превозното средство) Name and Address of the Policyholder (or User of the vehicle)			8602054466																																																									
ATANAS KUMANOV SOFIA																																																												
10. Тази карта е издадена от (име и адрес на застрахователя): This Card has been issued by (Name and address of the Insurer): Lev Ins Insurance Company 41 Tzar Boris III Blvd., 1612 Sofia, Bulgaria ☎ +359 (2) 952 3323; Fax: +359 (2) 952 2481			11. Подпис на Застрахователя Signature of Insurer																																																									

(1) Аз, споменатият в настоящата карта Застрахован, с настоящото упълномощавам Националното Бюро на Българските автомобилни застрахователи и Бюрата на всяка от споменатите страни, на които то (Бюрото) може да предостави такива права, да предприемат водене на съдебни процеси, да обработват и евентуално да уреждат от мое име всякакъв иск за вреди по отношение на Гражданска отговорност, която се изисква да е покрита по законите за задължително застраховане на страната или страните, определени в настоящата карта, който може да възникне от използване на превозното средство в тази страна (тези страни).

I, the within-mentioned Policyholder, hereby authorize the National Bureau of Bulgarian Motor Insurers and the Bureaux of any mentioned countries, to which it may delegate such powers, to accept service of legal proceedings, to handle and eventually settle, on my behalf, any claim for damages in respect of liability to third parties required to be covered under the compulsory insurance laws of the country or countries specified herein, which may arise from the use of the vehicle in that country (those countries).

(2) Подпис на Застрахования  
(Signature of the Policyholder)

(3) Само за посетители на Великобритания, Северна Ирландия и Кипър  
Подпис на всички лица, които могат да ползват моторното превозно средство  
For visitors to Great Britain, Northern Ireland and Cyprus only. Signature of any other persons who may use the vehicle.

(Тази застрахователна карта е валидна само, когато е подписана от Застрахования)  
(This Insurance Card is only valid when signed by the Policyholder)

\*КАТЕГОРИЯ НА МОТОРНОТО ПРЕВОЗНО СРЕДСТВО (КОД):

CATEGORY OF VEHICLES CODE:

A ЛЕК АВТОМОБИЛ - CAR

B МОТОЦИКЛЕТ - MOTORCYCLE

C КАМИОН ИЛИ ВЛЕКАЧ  
LORRY OR TRACTOR

D ВЕЛОСИПЕД С ДОПЪЛНИТЕЛЕН МОТОР  
CYCLE FITTED WITH AUXILIARY ENGINE

E АВТОБУС - BUS

F РЕМАРКЕ - TRAILER

G ДРУГИ - OTHERS



МИНИСТЕРСТВО НА ВЪТРЕШНИТЕ РАБОТИ  
 Знак за първоначален технически преглед

2109000

Рег. № СД 9470 СХ

Марка: FIAT

Дата:

I	II	III	IV	V	VI
VII	VIII	IX	X	XI	XII

11	12
1	14

BG

1 2 3 4 5 6 7 8 9 10 11 13 14 15 16

12 **Застраховка "Гражданска отговорност"**

1 **КОНТРОЛЕН ТАЛОН**

14 28294637

**ГАРАНЦИОНЕН ФОНД**

МПС Рег. №

Застр. полица № 22112001497433

Контролният талон е неразделна част от горещираната застрахователна полица и е с максимален срок на валидност 12 месеца.

17 18 19 20 21 22 23 24 25 26 27 28 29 30 31

XII  
XI  
X  
IX  
VIII  
VII





СВИДЕТЕЛСТВО ЗА РЕГИСТРАЦИЯ ЧАСТ I  
REGISTRATION CERTIFICATE PART I  
CERTIFICAT D'IMMATRICULATION FEUILLE I

(A) CA9770CX (E) ZFA17600006018210 (B) 27.07.1995 (J) M1  
(K) \*\*\* (P.5) 176A70006160770 (P.3) БЕНЗИН  
PETROL  
(D) ЛЕК АВТОМОБИЛ  
MOTOR CAR (D.1) ФИАТ ПУНТО  
FIAT PUNTO  
(D.2) \*\*\* \*\*\*(D.3) \*\*\*  
(R) БЯЛ  
WHITE  
(F.1) 1320 (F.2) 1320 (F.3) 2200 (G) 1030  
(N.1) 700 (N.2) 700 (N.3) \*\*\* (N.4) \*\*\* (N.5) \*\*\*  
(P.1) 1242 (P.2) 43 (P.4) 5500 (Q) \*\*\* (L) 2  
(S.1) 3+1 (S.2) \*\*\* (O.1) \*\*\* (O.2) \*\*\* (M) 2450  
(T) \*\*\* (U.1) \*\*\* (U.2) \*\*\* (U.3) \*\*\* (W) \*\*\*  
(V.1) \*\*\* (V.2) \*\*\* (V.3) \*\*\* (V.4) \*\*\* (Δ) \*\*\*  
(V.5) \*\*\* (V.6) \*\*\* (V.7) \*\*\* (V.8) \*\*\* (V.9) \*\*\*

(C.1.1) КУМАНОВ  
KUMANOV

EGH/ID 8602054466

(C.1.2) АТАНАС КРАСИМИРОВ  
ATANAS KRASIMIROV

(C.4) (a) СОБСТВЕНИК / OWNER

(C.1.3) Обл. СОФИЯ, общ. СТОЛИЧНА, ГР.СОФИЯ  
Obl. SOFIYA, obsht. STOLICHNA, GR.SOFIA  
УЛ.ОМАЯ/703-ТАJ, бл./№: 16, ет: 1, ап: 3  
UL.OMAYA/703-TAJ, bl./№: 16, et: 1, ap: 3

(H) 2

(I) 12.06.2012

ПОДПИС:  
SIGNATURE:

ЗАБЕЛЕЖКА:  
NOTE

\*005277410\*



N 005277410







СОФИЯ 1407, бул. "Черни връх" No 51Д  
БИК 121130788. Тел.: 0800 15 333, факс: 9522481

**INSURANCE COMPANY "LEV INS"**

51D, Cherni Vruh Blvd, 1407 SOFIA  
tel: +3592 9523323, fax: +3592 9522481

**"ГРАЖДАНСКА ОТГОВОРНОСТ" на автомобилистите / THIRD PARTY LIABILITY for motorists**

**Застрахователна полица № 22112001497433**

Място и дата на издаване/Place and date of issue: София 12.06.2012  
Имена на посредник/код агент: МЛЪЧКОВ ЕООД / 21249800  
Адрес/address: 1000 ул. Парчевич № 55  
Собственик/owner : АТАНАС КРАСИМИРОВ КУМАНОВ  
ЕГН/БУЛСТАТ: 8602054466 Адрес/address: София 1000 Тел./tel.:  
Обичаен водач/държател на МПС (когато е различен от собственика):  
ЕГН: Адрес/address: тел./tel.:

Вина на водач за настъпили ПТП през последните 3 години  ДА  НЕ Мин. шофьорски стаж на водач  
Предназначение на МПС:  Лични нужди Отдаване под наем Таксиметрови превози  
Учебен автомобил Стопанска дейност Опасни товари Специален режим  
Район на управление:  Цялата страна София Град Село  Чужбина

Застраховани лица са собственикът на моторното превозно средство, за което е налице валидно сключен застрахователен договор, както и всяко лице, което ползва моторното превозно средство на законно основание.

Регистр. No/ Registration No	ZFA176000601821	Шаси / Chassis No	Z F A 1 7 6 0 0 0 0 6 0 1 8 2 1 0		
Вид, Категория: Type, Category	Лек автомобил	Марка: FIAT	Модел: PUNTO		
ДВГ обем: 1242	Тегло:	Бр. места:	Срок: 12 месеца	От /From 13-06-2012 00:00	До /Till 12-06-2013 23:59
Застрахователни суми:					Застрахователна премия:
1. за нематериални и имуществени вреди вследствие на телесно увреждане или смърт: а) за всяко събитие при едно пострадало лице - 1 000 000 лв. (2 000 000 лв.*) б) за всяко събитие при две или повече пострадали лица - 5 000 000 лв. (10 000 000 лв.*)					197.50 лв.
2. за вреди на имущество - 1 000 000 лв. (2 000 000 лв.*) (Считано от датата на присъединяване на Република България към ЕС) Застрахователния договор осигурява покритие във всяка държава членка, съгласно нейния закон или покритието съгласно закона на територията, където обичайно се намира моторното превозно средство, когато това покритие е по-високо. (*Посочените лимити влизат в сила от 11.06.2012 год.)					ГФ стикер 11.40 лв

**Застраховка "ЗЛОПОЛУКА"**

Вид	Покрити рискове	Бр. застр.	Застрахователна сума:		Застрахователна премия:	
			За 1 място	Общо за МПС	За 1 място	Общо за МПС
Доброволна	Смърт, трайна и временна					
Задължителна	Смърт или трайна загуба на трудоспособност.					

Обща премия: 208.90 / двеста осем и 0.90 лв./ **в т.ч. данък, съгл. ЗДЗП 3.90**

Падежи при разсрочено плащане на премията / Payment of premium on installments:

No	Дата/Date	Сума в BGN/Amount in BGN	No	Дата/Date	Сума в BGN/Amount in BGN
I			II		
III			IV		

В случай на разсрочено плащане вноските от застрахователната премия се плащат в срока, уговорен в застрахователния договор. При неплащане на разсрочена вноска от застрахователната премия, застрахователния договор се прекратява с изтичане на 15 дневен срок от датата на падежа на разсрочената вноска, в съответствие с чл. 202, ал. 2 от КЗ. Съгласен съм личните ми данни да бъдат предоставяни на трети лица в съответствие със закона. Застрахователят ми предостави информацията за потребителите на застрахователни услуги. Задължавам се при напускане на територията на Р. България да възстановя направената ми отстъпка по застраховка "Гражданска отговорност на автомобилистите", като доплатя .....лв. до пълния размер на дължимата премия.

Застрахован:  
Insured:

(подпис, печат/signature, seal)

От името на "ЛЕВ ИНС" АД:  
On behalf of "LEV INS"

(подпис, печат/signature, seal)





# УДОСТОВЕРЕНИЕ

№ 0045061 / ..... 2012 г.

## „ЕКОКАР БЪЛГАРИЯ“ АД

ЕИК 200747050

адрес на регистрация гр. София 1000, ул. „Княз Борис I“ №98А

тел. 02/483 88 81, 0888 111 807; e-mail:office@ecocarbg.com; www.ecocarbg.com

Организация по оползотворяване на излезли от употреба МПС по смисъла на § 1, т. 26 от допълнителните разпоредби на Закона за управление на отпадъците, притежаващо Разрешение № ООп-42-00/23.10.2009 г., със срок на действие от 2009 год. до 31.12.2013 год., издадено от Министъра на околната среда и водите, удостоверява, че

/за фирми/ Дружеството .....

БУЛСТАТ/ЕИК ..... със седалище и адрес на управление:

....., представлявано от:

....., ЕГН

/за физически лица/ Лицето

*Атанас Трапезилов Кимчев*

ЕГН  
ЕГН

Адрес

*София*

*8602054466*

л.к. №

изд. от

*МВР София*

участва в колективна система по чл. 11, ал.4, т. 2 от Закона за управление на отпадъците (ЗУО) и чл.35 от Наредбата за изискванията за третиране на отпадъци от моторни превозни средства и не представя платежно нареждане за паричен превод по сметката на Предприятието за управление на дейностите по опазване на околната среда за платена продуктова такса за МПС по чл. 36, ал.1 от ЗУО.

марка *Ферари*, модел *Мулето*

година на производство *1995* рама № *2FA14600006018210*

двигател № .....

**Настоящото удостоверение важи за 1 брой моторно превозно средство след представяне на копие от платежно нареждане за паричен превод по сметка на „ЕКОКАР БЪЛГАРИЯ“ АД или фактура с касов бон за плащане в брой.**



Подпис  
Име *А. Трапезилов*

Печат:



**ВАЖНО!** Екземплярът на Удостоверението за представяне при регистрация на МПС пред КАТ е отпечатан на зелена химизирана хартия със зелено и червено мастило!

Първи екз. (бял) е за „ЕКОКАР БЪЛГАРИЯ“ АД, Втори екз. (зелен) е за КАТ, Трети екз. (син) е за Клиента



car. PV 5491 AP  
per. PV 0823 EE

**AUTOCERTIFICAZIONE**  
(ai sensi della legge 127/97 e D.P.R. 403/98)

**VENDITA AUTOVEICOLO NON IN ESERCIZIO DI IMPRESA**

Il/La sottoscritto/a PRAVATA MARINA

Nato/a CASALE MONFERRATO il 29/11/1982

Cod. Fisc. PR VM RN 825 69 B 8855 I

Residente a ..... prov. VERBANIA

Via .....

**DICHIARA**

Sotto la propria personale responsabilità,  
che la vendita verbale in data odierna dell'autovettura.

Marca FIAT ..... modello PUNTO

Targa AH 141 XB ..... telaio ZFA 17600006018210

Per Euro 677 €

Al seguente nominativo acquirente (autorizzato all'esportazione)

BULGARIA - SOFIA VIA ONAJA - 16  
ATANAS KRASIMIROV KUMANOV

Non è stata effettuata nell'esercizio di impresa, arte o professione e pertanto non è soggetta ad I.V.A ai sensi dell'ART.1 DPR 633 del 26/1072 e sue cessive modifiche e per la stessa ragione il trasporto della mercé di cui alla presente, non rientra nella disciplina del DPR 627/70 e successivi, relativa ai documenti di accompagnamento dei beni viaggianti. Si rilascia la presente per la Dogana che andrà ad emettere la bolla di esportazione.

29/05/2012

IL DICHIARANTE 